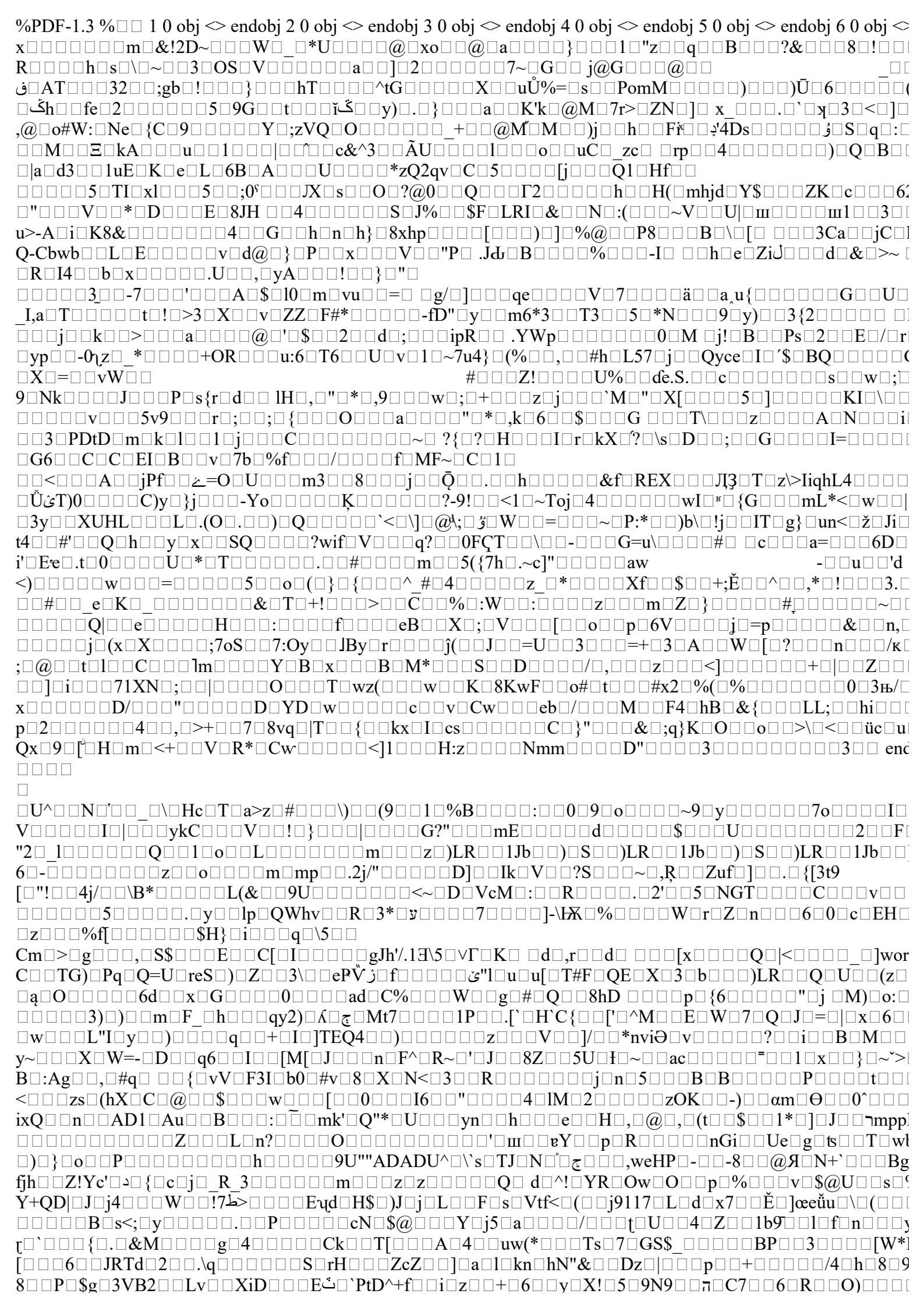

9□)□□□z□□□\□Uئ}□□□W□□□□□□u□N□□□□4PY□□□□z□□□>□S□□□□E□W□r□5Ł□~□□□□□□h|o□
h□>□{□□□□□□□U□□□L□>`□□%□□□oP□□□□□□p- □□□oP~□□□6~□□[□□%□□□□□e`M□□"□□□□□
□□"l□□□k□mRl□□'□□□□F□=!□□□□□O(C□□G□□□□к□□q□R□HG1□□□□□□?"□□^□□QL/2□□i□+□□
<0003> <0003> <00a0> <0083> <0083> <00b0> <00c6> <00c6> <00c2> <006a> <006a> <00e0> <006b> <006b> <0
Ч□□ƎKÈhG□u□h/□]□]□□□□□W□G□_□□"□□□*n□□N□□□□□_□□□□F□qpw□□□□□□[□□□xU□j□Fx□
□□□5t□□□□P□z□□□□□□□/□□=□□□□□□□'□□□□-□S□□8□□0□□O□[□^□□□d□ϭO□□□□□9□}~-({+I
□p3□□K□□9□□8□>□□$□/□□□□d□□ZX-□_□□eJ□□□=^v+_□□□^0□□□□□□□^□□Oa□□Bs□~T□(□^4iY
□s+□□f□□Bs□c□□OE"'{N□Бt□□Z□□d□□□□i□p□□w□I□□□4@□□"□□□/1□&U`B□h□□h□d□nec□z□!4□
□m□□□□□□2□□V□□□□□□v□□□□V□□□#ũ□?□□□□,□□r□!4g<3F□.Ɉ□□D□□X4□□Ch□□□q□3□$Ir□=
<))□□'□K□□I□O□]□□□2□□□X□n□!4□2□8□□□rB'□}O□m□kiB+□□f□□□□4v□O□}□ƷIM□□□g□□ZV□
_□□lL□R`□□□□96>□□□=8}AG□m□ki□G□□□z□□□□PB□□'□K□□I□O□□@Q□□>□□Q□%□Φ□□b□S□
,□E□z□_□□□□□1(□'□□fW□}□□'□~R□kve□!□□□□□□□□□□□□K□□{□|□<9l□\8□M]□□□□ih/H□□+□□
-□w□n□□W□□□□q□J3□□:□oHCZC□7□ч□□□i[□m□o□□□k□□Ǧ;□Z□□`□□□e□□□\□"□□ظ□□□□□/2□
□o□□t_G□□□j□e□□□_GY□|□□h|9□□]□□ce%□8CZ□□j□□□□□□□□\□□□g□L□$9□:□□□□□□p|□□ئq>
□_□□□`X□r~□□Z□u□O□fr9□□G□□□'□u}□÷□V□up X□□□□i~□□2□□).□W□h3F
/$□□□□□K□M<□□[6□□□m□□□J□9□□k□□iCaIq□□=□□T□□к□p□□b□Q□□*'□v□□□ <□ي□□C□□ □K□
□□□□□=□□9)□□YM□□56Fœ□x□8%□7□Fe□□D□.□□gM□□□{K□□□□*\□□G□□□□+g□b□□□□□□_W□
\□/@#@O□N□G'□□□□□□AO□□K~?U□)Q□□bi□□&□^7P□X,"□□OJ>□□]p□Q□□□□□OO□□□=?V□□□□
F5□/Y□j□□tx□?□□□□t□r□□,e□□fI□)□□□34□□O□Ǧo□□□□□z□□□□tm□□□□F□□D2□□□f□?□□+□o
□□`O□o;□□□]□$□}□□4□#.□□□□sI□□□KE□"x□□□TD□□□□□□□-□Q□□&J□□`□T@□□□□□□□rD¸4□
□y□+□□□X□□□T%□7□Djʔ]□□□"□□□□wJ□□□i□□□د+□□ /0□□9O□h□D□□□□k□□□□k>□□BI□□□□
w+□□5Y□,□5□' □□□□□□[□N□□□□a□T[□8 5□□ª□fڎ□□□T□□□ □□5o%□□□□k|□.□□C□D□□□□~□□□
v□s□□□□□□□/I[□□m□□□W□P□::□□z□:□3□□□□P□8□□□f□□d□□vqG□□+□□)□F,□□@u□□□□□□□□
□k□□□dS>□□□6□□□v□□□□□□t|□□bkI□^□bƷ□[□z□ns□□□(@uCč□_);E□+□□□□a..□□"m□□□M□□□□
□□57□ □□k/&F□□□6□□Q□□,nP□1□!□W□□□□mz□ t□□□□□□□□8y□□%{□P1q̂□□o□CK+□□;□k9□□□